



ประกาศเทศบาลตำบลเชียงใหม่
เรื่อง แผนอัตรากำลัง ๓ ปี (ประจำปีงบประมาณพ.ศ. ๒๕๖๔ - ๒๕๖๖)
ปรับปรุงครั้งที่ ๓

ตามมติที่ประชุมคณะกรรมการพนักงานเทศบาลจังหวัดพะเยา ครั้งที่ ๑๐/๒๕๖๕ เมื่อวันที่ ๒๘ ตุลาคม ๒๕๖๘ ให้เทศบาลตำบลเชียงใหม่ กำหนดตำแหน่ง พนักงานเทศบาล และพนักงานจ้างใหม่ นั้น

อาศัยอำนาจตามประกาศคณะกรรมการพนักงานเทศบาลจังหวัดพะเยา เรื่อง หลักเกณฑ์และเงื่อนไข เกี่ยวกับการบริหารงานบุคคลของเทศบาล ลงวันที่ ๒๒ ธันวาคม ๒๕๔๕ ข้อ ๑๗ (๗) และที่แก้ไขเพิ่มเติมถึงปัจจุบัน จึงประกาศแผนอัตรากำลัง ๓ ปี (ประจำปีงบประมาณ พ.ศ.๒๕๖๔- ๒๕๖๖) ปรับปรุงครั้งที่ ๓ โดยกำหนดตำแหน่ง ใหม่ ดังนี้

๑. พนักงานเทศบาล ตำแหน่ง นิติกร ปฏิบัติการ/ ชำนาญการ เลขที่ตำแหน่ง ๓๓-๒-๐๑-๓๑๐๕-๐๐๑ สังกัดสำนักปลัดเทศบาล
- ๒ พนักงานเทศบาล ตำแหน่ง วิศวกรโยธา ปฏิบัติการ/ ชำนาญการ เลขที่ตำแหน่ง ๓๓-๒-๐๕-๓๗๐๑-๐๐๑ สังกัดกองช่าง
๓. พนักงานเทศบาล ตำแหน่ง นักวิชาการสาธารณสุข ปฏิบัติการ/ ชำนาญการ เลขที่ตำแหน่ง ๓๓-๒-๐๖-๓๖๐๑-๐๐๑ สังกัดกองสาธารณสุขและสิ่งแวดล้อม
๔. พนักงานจ้างตามภารกิจ ตำแหน่ง ผู้ช่วยนายช่างโยธา สังกัดกองช่าง
๕. พนักงานจ้างทั่วไป ตำแหน่ง คนงานทั่วไป สังกัดสำนักปลัดเทศบาล

จึงประกาศให้ทราบโดยทั่วกัน

ประกาศ ณ วันที่ ๒๗ เดือน พฤศจิกายน พ.ศ. ๒๕๖๕

(นายสุเมธี คำลือ)

นายกเทศมนตรีตำบลเชียงใหม่

กรอบอัตรากำลัง ๓ ปี ประจำปีงบประมาณ พ.ศ. ๒๕๖๔-๒๕๖๖
 เทศบาลตำบลเชียงม่วน อำเภอเชียงม่วน จังหวัดพะเยา

โครงสร้างส่วนราชการ/อัตรากำลัง

ส่วนราชการ	กรอบ อัตรากำลัง เดิม	กรอบอัตรากำลังที่คาดว่าจะต้องใช้ในช่วง ระยะเวลา ๓ ปีข้างหน้า			อัตรากำลังคน เพิ่ม /ลด			หมายเหตุ
		๒๕๖๔	๒๕๖๕	๒๕๖๖	๒๕๖๔	๒๕๖๕	๒๕๖๖	
กรอบอัตรากำลังเดิม								
ปลัดเทศบาล (นักบริหารงานท้องถิ่นระดับกลาง)	๑	๑	๑	๑	-	-	-	(ว่าง)
รองปลัดเทศบาล (นักบริหารท้องถิ่นระดับต้น)	๑	๑	๑	๑	-	-	-	มีคนครอง
สำนักปลัด								
หัวหน้าสำนักปลัด (นักบริหารงานทั่วไป ระดับต้น)	๑	๑	๑	๑	-	-	-	มีคนครอง
ฝ่ายอำนวยการ								
หัวหน้าฝ่ายอำนวยการ (นักบริหารงานทั่วไป ระดับต้น)	๑	๑	๑	๑	-	-	-	มีคนครอง
นักทรัพยากรบุคคล (ปก/ชก)	๑	๑	๑	๑	-	-	-	(ว่าง)
นักวิชาการคอมพิวเตอร์ (ปก/ชก)	๑	๑	๑	๑	-	-	-	(ว่าง)
นักจัดการงานทั่วไปปฏิบัติการ	๑	๑	๑	๑	-	-	-	มีคนครอง
นักวิชาการศึกษาปฏิบัติการ	๑	๑	๑	๑	-	-	-	มีคนครอง
ครูผู้ดูแลเด็ก	๖	๖	๖	๕	-	-	-	มีคนครอง
ครูผู้ดูแลเด็ก	-	-	-	๑				(ว่าง)
พนักงานจ้างตามภารกิจ								
ผู้ดูแลเด็ก (ผู้มีทักษะ)	๘	๘	๘	๖	-	-	-	มีคนครอง
พนักงานขับรถยนต์	๑	๑	๑	๑	-	-	-	มีคนครอง
พนักงานจ้างทั่วไป								
ผู้ดูแลเด็ก	๑	๑	๑	๑				มีคนครอง
ผู้ดูแลเด็ก	๑	๑	๑	๓				(ว่าง)
คนงานทั่วไป	-	-	-	๑			๑	(ว่าง)
ฝ่ายป้องกันและบรรเทาสาธารณภัย								
หัวหน้าฝ่ายป้องกันและบรรเทาสาธารณภัย (นักบริหารงานทั่วไป ระดับต้น)	๑	๑	๑	๑	-	-	-	มีคนครอง
นักป้องกันและบรรเทาสาธารณภัยปฏิบัติการ	๑	๑	๑	๑	-	-	-	มีคนครอง
เจ้าพนักงานป้องกันและบรรเทาสาธารณภัย (ปง/ชง)	๑	๑	๑	๑	-	-	-	(ว่าง)
ลูกจ้างประจำ								
พนักงานขับรถยนต์ (รถดับเพลิง)	๑	๑	๑	๑	-	-	-	มีคนครอง

ส่วนราชการ	กรอบ อัตรา กำลัง เต็ม	กรอบอัตราตำแหน่งที่คาดว่าจะต้องใช้ในช่วง ระยะเวลา ๓ ปีข้างหน้า			อัตรากำลังคน เพิ่ม /ลด			หมายเหตุ
		๒๕๖๔	๒๕๖๕	๒๕๖๖	๒๕๖๔	๒๕๖๕	๒๕๖๖	
พนักงานจ้างตามภารกิจ								
พนักงานขับรถยนต์	๑	๑	๑	๑	-	-	-	มีคนครอง
พนักงานจ้างทั่วไป								
คนงานทั่วไป	๔	๔	๔	๔	-	-	-	มีคนครอง
ฝ่ายบริหารงานทั่วไป								
หัวหน้าฝ่ายบริหารงานทั่วไป (นักบริหารงานทั่วไป ระดับต้น)	๑	๑	๑	๑	-	-	-	มีคนครอง
นักวิเคราะห์นโยบายและแผนชำนาญการ	๑	๑	๑	๑	-	-	-	มีคนครอง
เจ้าพนักงานธุรการชำนาญงาน	๑	๑	๑	๑	-	-	-	มีคนครอง
ฝ่ายปกครอง								
หัวหน้าฝ่ายปกครอง(นักบริหารงานทั่วไป ระดับต้น)	๑	๑	๑	๑	-	-	-	มีคนครอง
นักพัฒนาชุมชนชำนาญการ	๑	๑	๑	๑	-	-	-	มีคนครอง
นักพัฒนาชุมชนปฏิบัติการ	๑	๑	๑	๑	-	-	-	มีคนครอง
นักจัดการงานทะเบียนและบัตรชำนาญการ	๒	๒	๒	๒	-	-	-	มีคนครอง
นิติกร (ปก./ชก.)	-	-	-	๑	-	-	๑	(ว่าง)
กองคลัง								
ผู้อำนวยการกองคลัง (นักบริหารงานการคลัง ระดับกลาง)	๑	๑	๑	๑	-	-	-	มีคนครอง
ฝ่ายบริหารงานการคลัง								
หัวหน้าฝ่ายบริหารงานคลัง (นักบริหารงานการคลัง ระดับต้น)	๑	๑	๑	๑	-	-	-	มีคนครอง
นักวิชาการพัสดุชำนาญการ	๑	๑	๑	๑	-	-	-	มีคนครอง
นักวิชาการเงินและบัญชีชำนาญการ	๑	๑	๑	๑	-	-	-	มีคนครอง
เจ้าพนักงานการเงินและบัญชีชำนาญงาน	๒	๒	๒	๒	-	-	-	มีคนครอง
เจ้าพนักงานพัสดุ (ปง/ชง)	๑	๑	๑	๑	-	-	-	(ว่าง)
เจ้าพนักงานธุรการปฏิบัติงาน	๑	๑	๑	๑	-	-	-	มีคนครอง

ส่วนราชการ	กรอบ อัตรา กำลัง เต็ม	กรอบอัตราตำแหน่งที่คาด ว่าจะต้องใช้ในช่วง ระยะเวลา ๓ ปีข้างหน้า			อัตรากำลังคน เพิ่ม /ลด			หมายเหตุ
		๒๕๖๔	๒๕๖๕	๒๕๖๖	๒๕๖๔	๒๕๖๕	๒๕๖๖	
พนักงานจ้างตามภารกิจ								
ผู้ช่วยเจ้าพนักงานเงินและบัญชี พนักงานจ้างทั่วไป	๒	๒	๒	๒	-	-	-	มีคนครอง
คณงานทั่วไป	๑	๑	๑	๑	-	-	-	มีคนครอง
ฝ่ายพัฒนารายได้								
หัวหน้าฝ่ายพัฒนารายได้ (นักบริหารงานการคลัง ระดับต้น)	๑	๑	๑	๑	-	-	-	มีคนครอง
นักวิชาการจัดเก็บรายได้ชำนาญการ	๑	๑	๑	๑	-	-	-	มีคนครอง
คณงานทั่วไป	๑	๑	๑	๑	-	-	-	มีคนครอง
กองช่าง								
ผู้อำนวยการกองช่าง (นักบริหารงานช่างระดับต้น)	๑	๑	๑	๑	-	-	-	มีคนครอง
ฝ่ายแผนงานและก่อสร้าง								
หัวหน้าฝ่ายแบบแผนและก่อสร้าง (นักบริหารงานช่างระดับต้น)	๑	๑	๑	๑	-	-	-	(ว่าง)
นายช่างโยธาชำนาญงาน	๑	๑	๑	๑	-	-	-	มีคนครอง
นายช่างไฟฟ้าชำนาญงาน	๑	๑	๑	๑	-	-	-	มีคนครอง
เจ้าพนักงานธุรการชำนาญงาน	๑	๑	๑	๑	-	-	-	มีคนครอง
พนักงานจ้างทั่วไป								
คณงานทั่วไป	๑	๑	๑	๑	-	-	-	มีคนครอง
ฝ่ายการโยธา								
หัวหน้าฝ่ายโยธา (นักบริหารงานช่าง ระดับต้น)	๑	๑	๑	๑	-	-	-	มีคนครอง
วิศวกรโยธา (ปก.ชก)	-	-	-	๑	-	-	๑	(ว่าง)
พนักงานจ้างตามภารกิจ								
ผู้ช่วยนายช่างไฟฟ้า	๑	๑	๑	๑	-	-	-	มีคนครอง
พนักงานขับรถยนต์	๑	๑	๑	๑	-	-	-	มีคนครอง
ผู้ช่วยนายช่างโยธา	-	-	-	๑	-	-	๑	(ว่าง)
พนักงานจ้างทั่วไป								
คณงานทั่วไป	๑	๑	๑	๑	-	-	-	(ว่าง)

ส่วนราชการ	กรอบ อัตรา กำลัง เดิม	กรอบอัตราตำแหน่งที่คาด ว่าจะต้องใช้ในช่วง ระยะเวลา ๓ ปีข้างหน้า			อัตรากำลังคน เพิ่ม /ลด			หมายเหตุ
		๒๕๖๔	๒๕๖๕	๒๕๖๖	๒๕๖๔	๒๕๖๕	๒๕๖๖	
กองสาธารณสุขและสิ่งแวดล้อม								
ผู้อำนวยการกองสาธารณสุขและสิ่งแวดล้อม (นักบริหารงานกองสาธารณสุขและสิ่งแวดล้อม ระดับต้น)	๑	๑	๑	๑	-	-	-	มีคนครอง
ฝ่ายบริหารงานสาธารณสุขและสิ่งแวดล้อม								
หัวหน้าฝ่ายบริหารงานสาธารณสุขและสิ่งแวดล้อม (นักบริหารงานกองสาธารณสุขและสิ่งแวดล้อม ระดับต้น)	๑	๑	๑	๑	-	-	-	(ว่าง)
สำนักงานธุรการปฏิบัติงาน	๑	๑	๑	๑	-	-	-	มีคนครอง
พนักงานจ้างตามภารกิจ								
ผู้ช่วยนักวิชาการสาธารณสุข	๑	๑	๑	๑	-	-	-	(ว่าง)
ฝ่ายบริการงานสาธารณสุขและสิ่งแวดล้อม								
หัวหน้าฝ่ายบริการงานสาธารณสุขและสิ่งแวดล้อม (นักบริหารงานกองสาธารณสุขและสิ่งแวดล้อม ระดับต้น)	๑	๑	๑	๑	-	-	-	(ว่าง)
นักวิชาการสาธารณสุข (ปก/ชก.)	-	-	-	๑	-	-	๑	(ว่าง)
พนักงานจ้างทั่วไป								
คนงานทั่วไป	๑	๑	๑	๑	-	-	-	มีคนครอง
หน่วยตรวจสอบภายใน								
นักวิชาการตรวจสอบภายในปฏิบัติการ	๑	๑	๑	๑	-	-	-	มีคนครอง
รวมทั้งสิ้น	๗๓	๗๓	๗๓	๗๔			๕	

แผนภูมิโครงสร้างการแบ่งส่วนราชการตามแผนอัตรากำลัง ๓ ปี

แผนภูมิโครงสร้างการแบ่งส่วนราชการ
เทศบาลตำบลเชียงใหม่ อำเภอเชียงใหม่ จังหวัดพะเยา

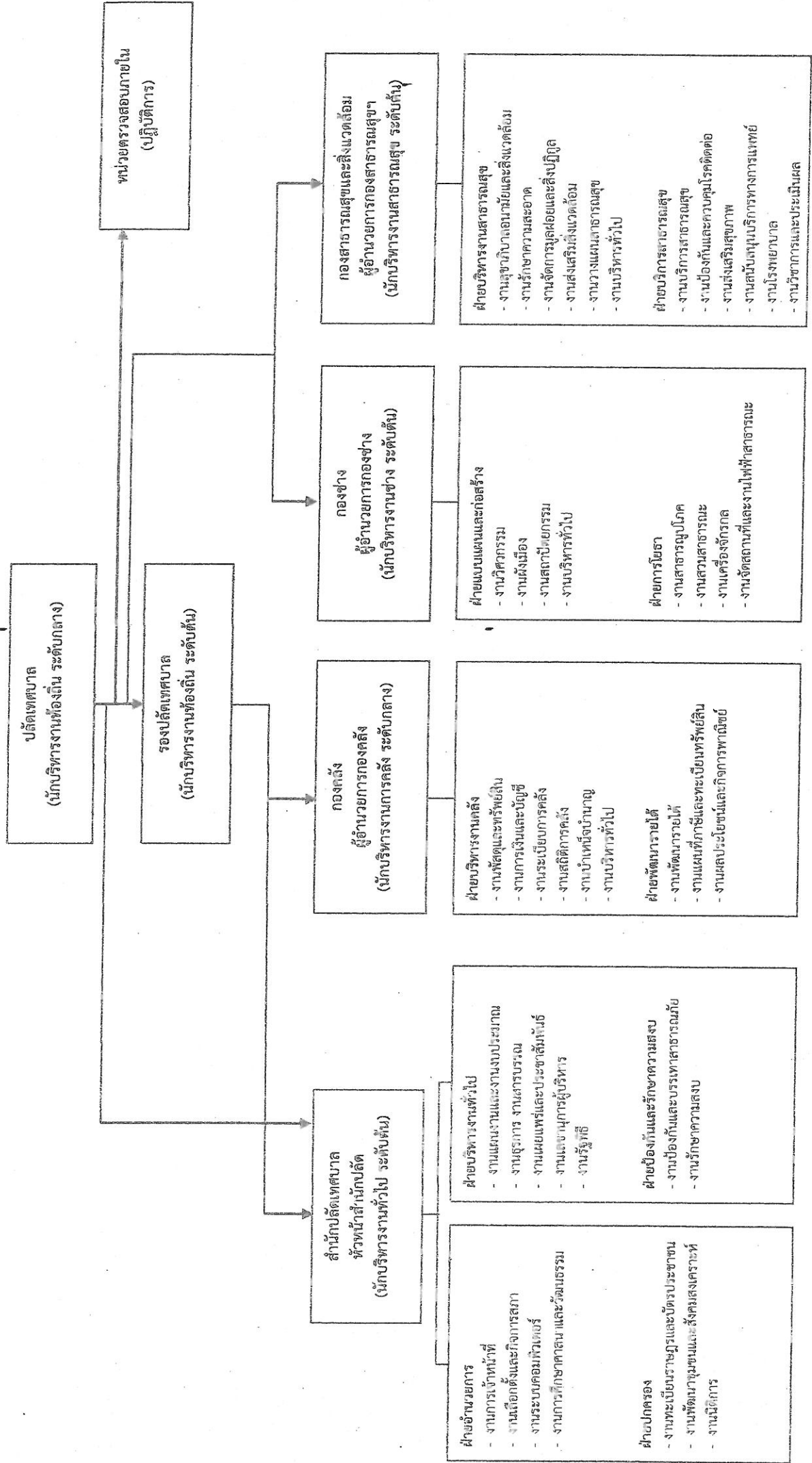

โครงสร้างกองช่าง

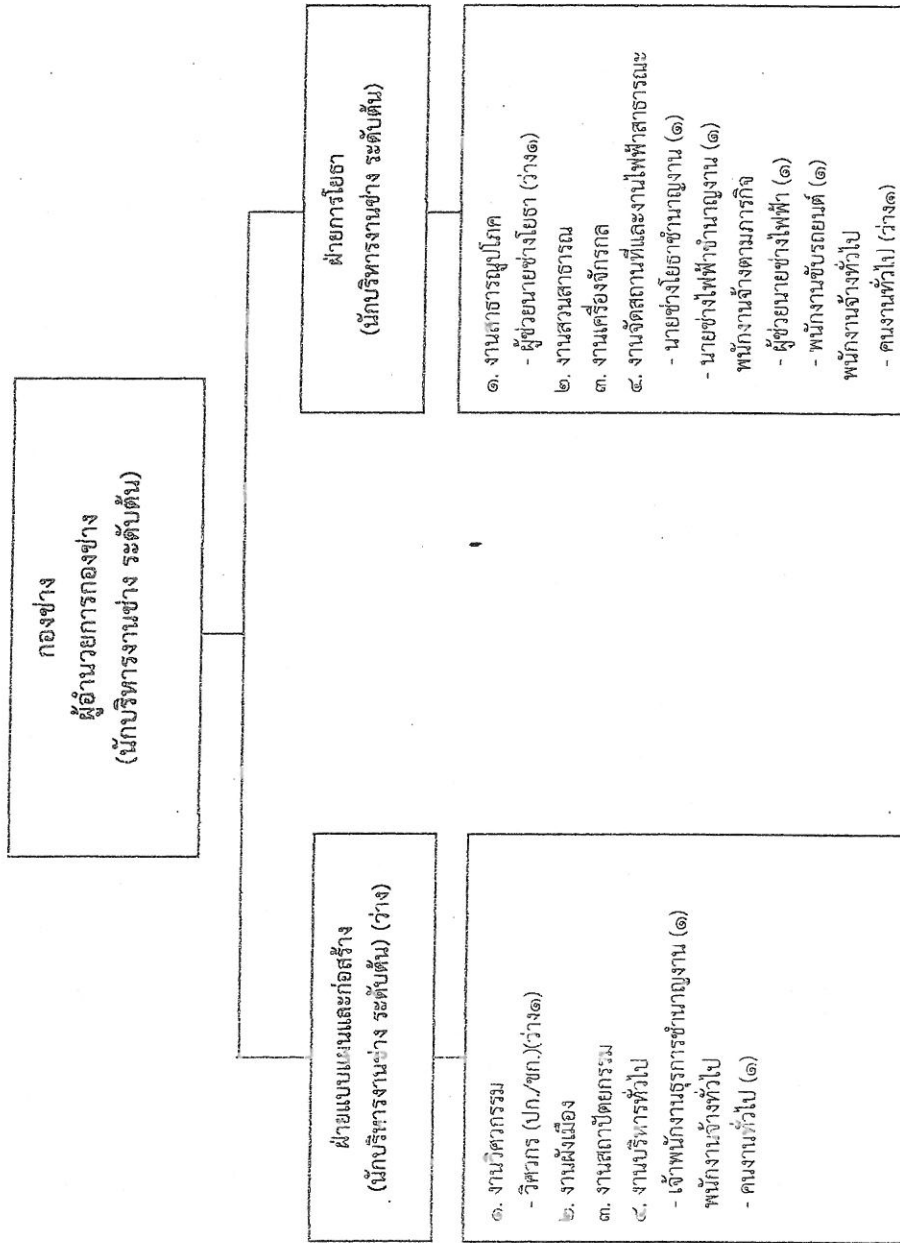

ระดับ	ผู้อำนวยการท้องถิ่น		วิชาการ				ทั่วไป			ลูกจ้างประจำ		พนักงานจ้าง		รวม
	ต้น	กลาง	สูง	ชำนาญการพิเศษ	ชำนาญการ	เชี่ยวชาญ	ปฏิบัติงาน	ชำนาญงาน	อาวุโส	ประจำ	ภารกิจ	ทั่วไป		
จำนวน	๒	-	-	-	-	-	-	๓	-	-	๒	๑	๘	

โครงสร้างกองสาธารณสุขและสิ่งแวดล้อม

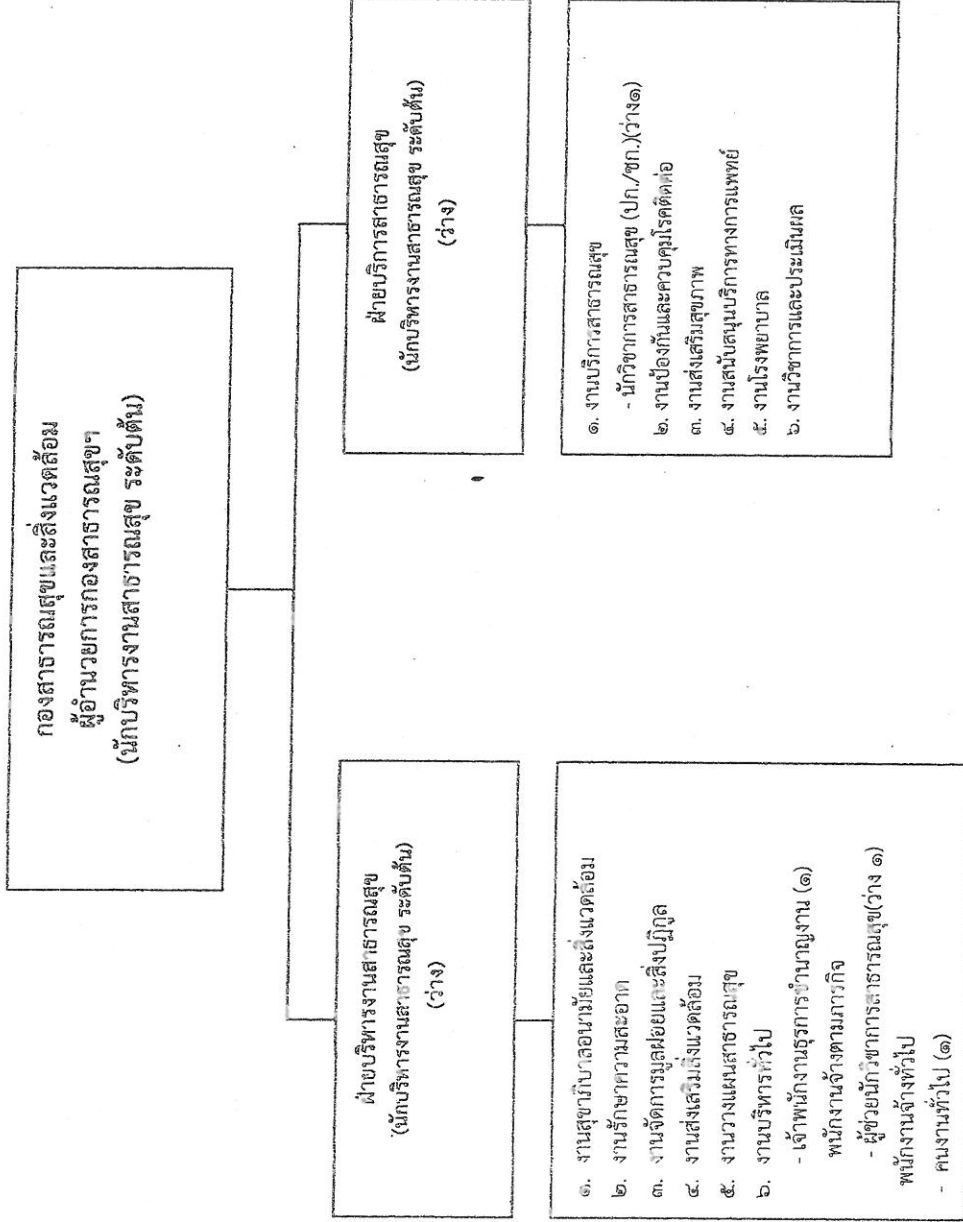

ระดับ	อำนาจการตัดสินใจ			วิชาการ				ทั่วไป			ถูกจ้างประจำ	พนักงานจ้าง		รวม
	ต้น	กลาง	สูง	ชำนาญการพิเศษ	ชำนาญการ	ชำนาญการ	ชำนาญการ	ชำนาญการ	ชำนาญการ	อาวุโส		ภารกิจ	ทั่วไป	
จำนวน	๑	-	-	-	-	-	-	-	-	๑	-	-	๑	๓

70	เจ้าพนักงานธุรการ	ขง.	1	1	269,880	1	1	1	1	1	10,560	10,560	11,040	280,440	291,240	302,280	(22,490)
71	ผู้ช่วยนักวิทยาศาสตร์	(คนวุฒิ)	1	-	180,000	1	1	1	1	1	-	7,200	7,560	180,000	187,200	194,760	ว่างเดิม
72	คนงานทั่วไป	(ทั่วไป)	1	1	108,000	1	1	1	1	1	-	-	-	108,000	108,000	108,000	
73	นักวิชาการระดับต้น	ปก.	1	1	344,280	1	1	1	1	1	10,560	12,720	7,200	354,840	367,560	374,760	(28,690)
74	นิติกร	ปก./ขก.	1	-	-	0	0	1	1	1	-	-	+1	29,610	384,930	414,540	กำหนดเพิ่ม
75	วิศวกรโยธา	ปก./ขก.	1	-	-	0	0	1	1	1	-	-	+1	29,610	384,930	414,540	กำหนดเพิ่ม
76	นักวิชาการสาธารณสุข	ปก./ขก.	1	-	-	0	0	1	1	1	-	-	+1	29,610	384,930	414,540	กำหนดเพิ่ม
77	ผู้ชำนาญช่างโยธา	(คนวุฒิ)	1	-	-	1	1	1	1	1	-	7,200	7,560	180,000	187,200	194,760	กำหนดเพิ่ม
78	คนงานทั่วไป	(ทั่วไป)	1	-	-	-	-	1	1	1	-	-	-	108,000	108,000	108,000	กำหนดเพิ่ม

ประมาณการปริมาณขบถบแทนลัน 15 %
 รวมเป็นค่าใช้จ่ายบุคคลทั้งสิ้น
 คิดเป็นร้อยละ 40 ของงบประมาณรายจ่ายประจำปี

2564	2565	2566
12,186,662	16,464,330	17,257,800
2,650,671	2,732,427	2,817,189
19,210,754	23,340,100	24,270,780
23.57	28.64	29.78

งบประมาณรายจ่ายประจำปี 2566	85,575,000	89,853,750	94,346,438
	เพิ่ม 5 %	เพิ่ม 5 %	เพิ่ม 5 %
81,500,000			

ข้าราชการ มีคนครอง	31	43
ข้าราชการ กรอบเดิมว่าง	9	
ข้าราชการ ใหม่	3	
ลูกจ้างประจำ	1	1
พจน.ภารกิจ มีคนครอง	6	
พจน.ภารกิจ กรอบเดิมว่าง	3	10
พจน.ภารกิจ ใหม่	1	
พจน.ทั่วไป มีคนครอง	8	
พจน.ทั่วไป กรอบเดิมว่าง	1	10
พจน.ทั่วไป ใหม่	1	
เงินอุดหนุน	14	14
	78	78

มีคนครอง	46
กรอบเดิมว่าง	13
เพิ่มใหม่	5
เงินอุดหนุน	14
	78

11. บัญชีแสดงจัดคนลงสู่ตำแหน่งและการกำหนดเลขที่ตำแหน่งในส่วนราชการ

ที่	ชื่อ-สกุล	คุณวุฒิการศึกษา		กรอบอัตรากำลังเดิม			กรอบอัตรากำลังใหม่			เงินเดือน *			หมายเหตุ
		เลขที่ตำแหน่ง	ตำแหน่ง	ระดับ	เลขที่ตำแหน่ง	ตำแหน่ง	ระดับ	เงินเดือน	เงินประจำตำแหน่ง	เงินเพิ่มอื่น ๆ/เงินค่าตอบแทน			
1	-	33-2-00-1101-001	นักบริหารงานท้องถิ่น	กลาง	33-2-00-1101-001	นักบริหารงานท้องถิ่น	กลาง	548,040 (22,700 + 68,640) / 2] X 12)	84,000 (7,000 X 12)	84,000 (7,000 X 12)	-	716,040	
2	นางสายสวยดี ดนงาน	33-2-00-1101-002	นักบริหารงานท้องถิ่น	กลาง	33-2-00-1101-002	นักบริหารงานท้องถิ่น	กลาง	628,440 (52,370 X 12)	42,000 (3,500 X 12)	-	-	670,440	
3	นางกฤษณา ขำงสาร	33-2-01-1101-001	นักบริหารงานทั่วไป	ต้น	33-2-01-1101-001	นักบริหารงานทั่วไป	ต้น	539,880 (44,990 X 12)	42,000 (3,500 X 12)	-	-	581,880	
4	นางกิงกานต์ ขุมภูษนะภัย	33-2-01-1101-002	นักบริหารงานทั่วไป	ต้น	33-2-01-1101-002	นักบริหารงานทั่วไป	ต้น	429,240 (35,770 X 12)	18,000 (1,500 X 12)	-	-	447,240	
5	นางสพธา เกตุย	33-2-01-1101-003	นักบริหารงานทั่วไป	ต้น	33-2-01-1101-003	นักบริหารงานทั่วไป	ต้น	402,720 (33,560 X 12)	18,000 (1,500 X 12)	-	-	420,720	
6	นายเจนยุทธ เสมอ	33-2-01-1101-004	นักบริหารงานทั่วไป	ต้น	33-2-01-1101-004	นักบริหารงานทั่วไป	ต้น	483,120 (40,260 X 12)	18,000 (1,500 X 12)	-	-	501,120	
7	ดาบตำรวจชาย ขุมภูษนะภัย	33-2-01-1101-005	นักบริหารงานทั่วไป	ชก.	33-2-01-1101-005	นักบริหารงานทั่วไป	ชก.	531,360 (44,280 X 12)	-	-	-	531,360	
8	-	33-2-01-3102-001	นักทรัพยากรบุคคล	ต้น	33-2-01-3102-001	นักทรัพยากรบุคคล	ต้น	393,600 (15,430 + 50,170) / 2] X 12)	-	-	-	393,600	
9	-	33-2-01-3106-001	นักวิชาการคอมพิวเตอร์	ม.ก/กช.	33-2-01-3106-001	นักวิชาการคอมพิวเตอร์	ม.ก/กช.	297,900 (8,750 + 40,900) / 2] X 12)	-	-	-	297,900	
10	นายอานวย จันอิน	33-2-01-3104-001	นักจัดการงานทะเบียนและบัตร	ชก.	33-2-01-3104-001	นักจัดการงานทะเบียนและบัตร	ชก.	409,320 (34,110 X 12)	-	-	-	409,320	
11	นางสาวสมิตรา กองอินทร์	33-2-01-3104-002	นักจัดการงานทะเบียนและบัตร	ชก.	33-2-01-3104-002	นักจัดการงานทะเบียนและบัตร	ชก.	429,240 (35,770 X 12)	-	-	-	429,240	
12	นางเบญจวีร์ ภูมิจำรัสลักษณ์	33-2-01-3101-001	นักจัดการงานทั่วไป	ป.ก.	33-2-01-3101-001	นักจัดการงานทั่วไป	ป.ก.	323,040 (26,920 X 12)	-	-	-	323,040	
13	นายณพทฤษฎี แสนม้าน	33-2-01-3103-001	นักวิเคราะห์นโยบายและแผน	ชก.	33-2-01-3103-001	นักวิเคราะห์นโยบายและแผน	ชก.	266,040 (22,170 X 12)	-	-	-	266,040	
14	นางจิตภาภรณ์ เรือนอุ่น	33-2-01-3801-001	นักพัฒนาชุมชน	ชก.	33-2-01-3801-001	นักพัฒนาชุมชน	ชก.	299,640 (24,970 X 12)	-	-	-	299,640	
15	นางนิรดา กาวีระ	33-2-01-3801-002	นักพัฒนาชุมชน	ป.ก.	33-2-01-3801-002	นักพัฒนาชุมชน	ป.ก.	237,600 (19,800 X 12)	-	-	-	237,600	
16	นางสรรัตน์ ศรีคำภา	33-2-01-3803-001	นักวิชาการศึกษา	ป.ก.	33-2-01-3803-001	นักวิชาการศึกษา	ป.ก.	233,760 (19,480 X 12)	-	-	-	233,760	
17	นายอาวุส สะสง่าง	33-2-01-3801-001	นักฝึกอบรมและบริหารงาน	ป.ก.	33-2-01-3801-001	นักฝึกอบรมและบริหารงาน	ป.ก.	303,240 (25,270 X 12)	-	-	-	303,240	

18	นางสาววรรณา สีนารถ	ป.ตรี บริหารธุรกิจ ม.ธุรกิจบัณฑิต	33-2-01-4101-001	เจ้าพนักงานธุรการ	ขง.	33-2-01-4101-001	เจ้าพนักงานธุรการ	ขง.	230,400 (19,200 X 12)	-	-	230,400
19	-	-	33-2-01-4805-001	เจ้าพนักงาน ป้องกันและ	ตัน	33-2-01-4805-001	เจ้าพนักงาน ป้องกันและบรรเทา	ตัน	393,600 (15,430 + 50,170) / 2 X 12	-	-	393,600
20	นายประทาน มานะ	ม.ตัน	-	พนักงานขับรถยนต์	ด.ม.พรจ	-	พนักงานขับรถยนต์	ด.ม.พรจ	275,760 (22,980 X 12)	-	-	275,760
21	นายบุญภพ คำสีอ	ป.ตรี รัฐศาสตร ม. สโขทัยธรรมราช	-	พนักงานขับรถยนต์	(ทกษะ)	-	พนักงานขับรถยนต์	(ทกษะ)	174,120 (14,510 X 12)	-	-	174,120
22	นายสมาน กล้าหาญ	ม.ปลาย	-	พนักงานขับรถยนต์	(ทกษะ)	-	พนักงานขับรถยนต์	(ทกษะ)	176,880 (14,740 X 12)	-	-	176,880
23	นายวิศ กล้าหาญ	ม.ตัน	-	คณงานทั่วไป	(ทั่วไป)	-	คณงานทั่วไป	(ทั่วไป)	108,000 (9,000 X 12)	-	-	-
24	นายประวิทย์ ไชยอักษร	ม.ตัน	-	คณงานทั่วไป	(ทั่วไป)	-	คณงานทั่วไป	(ทั่วไป)	108,000 (9,000 X 12)	-	-	-
25	นายรัชชัย คำบุญเรือง	ม.ตัน	-	คณงานทั่วไป	(ทั่วไป)	-	คณงานทั่วไป	(ทั่วไป)	108,000 (9,000 X 12)	-	-	-
26	นายศุกร อินตะแสน	ปวส. เครื่องยนต์ เทคโนโลยี	-	คณงานทั่วไป	(ทั่วไป)	-	คณงานทั่วไป	(ทั่วไป)	108,000 (9,000 X 12)	-	-	-
27	นางปริศนา ใจเย็น	ป.โท ศึกษาศาสตร ว.เทคโนโลยีสยาม	33-2-01-6600-079	ครู	(คศ.1)	33-2-01-6600-079	ครู	(คศ.1)	-	-	-	-
28	-	-	33-2-01-6600-080	ครู	ป.ร./ป.ร.	33-2-01-6600-080	ครู	ป.ร./ป.ร.	297,900 (8,750 + 40,900) / 2 X 12	-	-	297,900
29	นางสร้อย อื่นไชย	ปริญญาตรี การ ปฐมวัย ม.สวนดุสิต	33-2-01-6600-081	ครู	(คศ.2)	33-2-01-6600-081	ครู	(คศ.2)	-	-	-	-
30	นางดารณี กองแก้ว	ปริญญาตรี การ ปฐมวัย ม.สวนดุสิต	33-2-01-6600-082	ครู	(คศ.2)	33-2-01-6600-082	ครู	(คศ.2)	-	-	-	-
31	นางจันทร์จรรย์รัตน์ มิ่งมูล	ปริญญาตรี การ ปฐมวัย ม.สวนดุสิต	33-2-01-6600-083	ครู	(คศ.2)	33-2-01-6600-083	ครู	(คศ.2)	-	-	-	-
32	นางพนธ์ คำบุญเรือง	ปริญญาตรี การ ปฐมวัย ม.สวนดุสิต	33-2-01-6600-084	ครู	(คศ.2)	33-2-01-6600-084	ครู	(คศ.2)	-	-	-	-
33	นางสาวอนัน วงศ์แพทย์	ปริญญาตรี การ จัดการทั่วไป ม.	-	ผู้ดูแลเด็ก(ผู้มี ทักษะ)	(คศ.2)	-	ผู้ดูแลเด็ก(ผู้มี ทักษะ)	(คศ.2)	-	-	-	-
34	นางสาวนันทพร ศรีนุรักษ์	ปริญญาตรี การ ปฐมวัย ม.ราชภัฏ	-	ผู้ดูแลเด็ก(ผู้มี ทักษะ)	(ทกษะ)	-	ผู้ดูแลเด็ก(ผู้มี ทักษะ)	(ทกษะ)	-	-	-	-
35	นางเพ็ญศรี เจือจาง	ปวส.คอมพิวเตอร์ ร.ไชยพันธ์	-	ผู้ดูแลเด็ก(ผู้มี ทักษะ)	(ทกษะ)	-	ผู้ดูแลเด็ก(ผู้มี ทักษะ)	(ทกษะ)	-	-	-	-
36	นางนงเยาว์ คำบุญเรือง	ปวส.คอมพิวเตอร์ ร.ไชยพันธ์	-	ผู้ดูแลเด็ก(ผู้มี ทักษะ)	(ทกษะ)	-	ผู้ดูแลเด็ก(ผู้มี ทักษะ)	(ทกษะ)	-	-	-	-
37	นางกิตติยา คำสีอ	ปวส.คอมพิวเตอร์ ร.ไชยพันธ์	-	ผู้ดูแลเด็ก(ผู้มี ทักษะ)	(ทกษะ)	-	ผู้ดูแลเด็ก(ผู้มี ทักษะ)	(ทกษะ)	-	-	-	-

38	นางวาริ เชื้อหมอ	ปวส.คอมพิวเตอร์ ร. ไซยพันพงษ์	-	ผู้ดูแลเด็ก (ผู้มี ทักษะ)	-	ผู้ดูแลเด็ก (ผู้มีทักษะ)	-	-	-	-
39	นางสาวรัชฎารัตน์ เชื้อศรี	-	-	ผู้ดูแลเด็ก (ทั่วไป)	-	ผู้ดูแลเด็ก (ทั่วไป)	108,000 (9,000 X 12)	-	-	-
40	-	-	-	ผู้ดูแลเด็ก (ทั่วไป)	-	ผู้ดูแลเด็ก (ทั่วไป)	-	-	-	-
41	-	-	-	ผู้ดูแลเด็ก (ทั่วไป)	-	ผู้ดูแลเด็ก (ทั่วไป)	-	-	-	-
42	-	-	-	ผู้ดูแลเด็ก (ทั่วไป)	-	ผู้ดูแลเด็ก (ทั่วไป)	-	-	-	-
43	นางพิภล สปรง	ป.โทบริหารธุรกิจ ม.บ้านสมเด็จ	33-2-04-2102-001	นักบริหารงานคลัง กลาง	33-2-04-2102-001	นักบริหารงานคลัง กลาง	437,400 (36,450 X 12)	67,200 (5,600 X 12)	67,200 (5,600 X 12)	571,800
44	นางนันทิดา ตุ่มตา	ป.โท บริหารธุรกิจ ว.เทคโนโลยีสยาม	33-2-04-2102-002	นักบริหารงานคลัง ต้น	33-2-04-2102-002	นักบริหารงานคลัง ต้น	396,000 (33,000 X 12)	18,000 (1,500 X 12)	-	414,000
45	นายรุ่ง อภัย	ปริญญาโท บริหารธุรกิจ	33-2-04-2102-003	นักบริหารงานคลัง ต้น	33-2-04-2102-003	นักบริหารงานคลัง ต้น	442,320 (36,860 X 12)	18,000 (1,500 X 12)	-	460,320
46	นางพจนีย์ รักดี	ปริญญาตรี การ บัญชี ม.ราชภัฏ	33-2-04-3201-001	นักวิชาการเงินและ บัญชี ชก.	33-2-04-3201-001	นักวิชาการเงินและ บัญชี ชก.	342,720 (28,560 X 12)	-	-	342,720
47	นางสาวศิริมา อาสา	ป.โท บริหารธุรกิจ ว.เทคโนโลยีสยาม	33-2-04-3204-001	นักวิชาการพัสดุ ชก.	33-2-04-3204-001	นักวิชาการพัสดุ ชก.	376,080 (31,340 X 12)	-	-	376,080
48	นางสุทธิดา เมืองก้อน	ป.โท บริหารธุรกิจ ม.รามคำแหง	33-2-04-3203-001	นักวิชาการจัดเก็บ รายได้ ชก.	33-2-04-3203-001	นักวิชาการจัดเก็บ รายได้ ชก.	369,480 (30,790 X 12)	-	-	369,480
49	นางสาวเสาวภา ศกษา ถกข์	ปวส.การบัญชี พัฒนวิชาการลานนา	33-2-04-4201-001	เจ้าพนักงาน การเงินและบัญชี ชง.	33-2-04-4201-001	เจ้าพนักงาน การเงินและบัญชี ชง.	426,480 (35,540 X 12)	-	-	426,480
50	นายสมชาย กวีระ	ปวส.การบัญชี พัฒนวิชาการลานนา	33-2-04-4201-002	เจ้าพนักงาน การเงินและบัญชี ชง.	33-2-04-4201-002	เจ้าพนักงาน การเงินและบัญชี ชง.	307,920 (25,660 X 12)	-	-	307,920
51	-	-	33-2-04-4203-001	เจ้าพนักงานพัสดุ ต้น	33-2-04-4203-001	เจ้าพนักงานพัสดุ ต้น	393,600 ([(15,400 + 50,170) / 2] X 12)	(1,500 X 12)	-	393,600
52	นางสาวสรานดา กล้า หาญ	ปวส.คอมพิวเตอร์ ธุรกิจ ว.	33-2-04-4101-004	เจ้าพนักงานธุรการ ปง.	33-2-04-4101-004	เจ้าพนักงานธุรการ ปง.	162,000 (13,500 X 12)	-	-	162,000
53	นางสุรัสนา อานัน	ปริญญาตรี การ จัดการทั่วไป ม.	-	ผู้ช่วยเจ้าพนักงาน การเงินและบัญชี (คนจก)	-	ผู้ช่วยเจ้าพนักงาน การเงินและบัญชี (คนจก)	182,040 (15,170 X 12)	-	-	182,040
54	นางสาววรรณพา คุณพร	ปริญญาตรี การ บัญชี ม. โยนก	-	ผู้ช่วยเจ้าพนักงาน การเงินและบัญชี (คนจก)	-	ผู้ช่วยเจ้าพนักงาน การเงินและบัญชี (คนจก)	183,840 (15,320 X 12)	-	-	183,840
55	นางพัทธนันท์ คำสือ	ปริญญาตรี การ จัดการทั่วไป ม.	-	คนงานทั่วไป (ทั่วไป)	-	คนงานทั่วไป (ทั่วไป)	108,000 (9,000 X 12)	-	-	-
56	นางสาวอภิภา เขียงทอง	ป.ตรี บริหารธุรกิจ ม.เทคโนโลยีราชม.	-	คนงานทั่วไป (ทั่วไป)	-	คนงานทั่วไป (ทั่วไป)	108,000 (9,000 X 12)	-	-	-
57	นายประทีป แก้วใหม่	ปริญญาตรี การ ก่อสร้าง ม.	33-2-05-2103-001	นักบริหารงานช่าง ต้น	33-2-05-2103-001	นักบริหารงานช่าง ต้น	490,800 (40,900 X 12)	42,000 (3,500 X 12)	-	532,800

58	นายชจรฤทธิ์ เพชรประดับ	ปริญญาโท การบริหารงานก่อสร้าง	33-2-05-2103-002	นักรงานช่าง	33-2-05-2103-002	นักรบริหารงาน	ตัน	435,720 (36,310 X 12)	18,000 (1,500 X 12)	-	453,720
59	-	-	33-2-05-2103-003	นักรบริหารงานช่าง	33-2-05-2103-003	นักรบริหารงานช่าง	ตัน	393,600 [(15,430 + 50,170) / 2] X 12	(1,500 X 12)	-	393,600
60	นายไกรราช ยะแสง	ปวส. การก่อสร้าง มหาวิทยาลัย	33-2-05-3701-001	นายช่างโยธา	33-2-05-3701-001	นายช่างโยธา	ขง.	280,440 (23,370 X 12)	-	-	280,440
61	นายพนธกร แก้วกลาง เมือง	ปวส. ช่างไฟฟ้า กำลัง รร. แลมเท	33-2-05-4706-001	นายช่างไฟฟ้า	33-2-05-4706-001	นายช่างไฟฟ้า	ขง.	275,040 (22,920 X 12)	-	-	275,040
62	นายอนุชา สัมคร	ปวส. การบัญชี พาณิชย์การลานนา	33-2-05-1401-002	เจ้าพนักงานธุรการ	33-2-05-1401-002	เจ้าพนักงานธุรการ	ขง.	212,280 (17,690 X 12)	-	-	212,280
63	นายธีระศักดิ์ สัมคร	ปวส. ช่างไฟฟ้า วิทยาลัยเทคนิคฉะเชิง	-	ผู้ช่วยนายช่างไฟฟ้า	(ตามศ)	ผู้ช่วยนายช่างไฟฟ้า	(ตามศ)	187,320 (15,610 X 12)	-	-	187,320
64	นายสมสิริตร กองแก้ว	ม.ปลาย	-	พนักงานขับรถยนต์	(ตามศ)	พนักงานขับรถยนต์	(ตามศ)	177,840 (14,820 X 12)	-	-	177,840
65	นางสาวจันทนา คำบุญ เรือง	ปริญญาตรี การ จัดการทั่วไป ม.	-	คนงานทั่วไป	(ทั่วไป)	คนงานทั่วไป	(ทั่วไป)	108,000 (9,000 X 12)	-	-	-
66	-	-	-	คนงานทั่วไป	(ทั่วไป)	คนงานทั่วไป	(ทั่วไป)	108,000 (9,000 X 12)	-	-	-
67	นางสกุญญา ยะมา	ปริญญาโท การ จัดการทรัพยากร	33-2-06-2104-001	นักรบริหารงาน สาธารณสุขและ	33-2-06-2104-001	นักรบริหารงาน สาธารณสุขและ	ตัน	506,520 (42,210 X 12)	42,000 (3,500 X 12)	-	548,520
68	-	-	33-2-06-2104-002	นักรบริหารงาน สาธารณสุขและ	33-2-06-2104-002	นักรบริหารงาน สาธารณสุขและ	ตัน	393,600 [(15,430 + 50,170) / 2] X 12	(1,500 X 12)	-	393,600
69	-	-	33-2-06-2104-003	นักรบริหารงาน สาธารณสุขและ	33-2-06-2104-003	นักรบริหารงาน สาธารณสุขและ	ตัน	393,600 [(15,430 + 50,170) / 2] X 12	(1,500 X 12)	-	393,600
70	นางสาวรัศมิยา หมั่นการ	ปริญญาตรี คอมพิวเตอร์ธุรกิจ	33-2-06-4101-003	เจ้าพนักงานธุรการ	33-2-06-4101-003	เจ้าพนักงานธุรการ	ขง.	269,880 (22,490 X 12)	-	-	269,880
71	-	-	-	ผู้ช่วยนักรวิชาการ สาธารณสุข	(ตามศ)	ผู้ช่วยนักรวิชาการ สาธารณสุข	(ตามศ)	-	-	-	-
72	นายบุญทวี มูลศรี	ม.ปลาย	-	คนงานทั่วไป	(ทั่วไป)	คนงานทั่วไป	(ทั่วไป)	108,000 (9,000 X 12)	-	-	-
73	นางอัจฉรา คำดี	ปริญญาโท บริหารธุรกิจ ม.	33-2-12-3205-001	นักรวิชาการ ตรวจสอบภายใน	33-2-12-3205-001	นักรวิชาการ ตรวจสอบภายใน	ป.ก.	344,280 (28,690 X 12)	-	-	344,280
74	-	-	-	นิตกร	33-2-01-3105-001	นิตกร	น.ก./น.ก.	355,320 (29,610 X 12)	-	-	355,320
75	-	-	-	วิศวกรโยธา	33-2-05-3701-001	วิศวกรโยธา	น.ก./น.ก.	355,320 (29,610 X 12)	-	-	355,320
76	-	-	-	นักรวิชาการ สาธารณสุข	33-2-06-3601-001	นักรวิชาการ สาธารณสุข	น.ก./น.ก.	355,320 (29,610 X 12)	-	-	355,320
77	-	-	-	ผู้ช่วยนายช่างโยธา	-	ผู้ช่วยนายช่างโยธา	-	180,000 (15,000 X 12)	-	-	180,000
78	-	-	-	คนงานทั่วไป	-	คนงานทั่วไป	(ทั่วไป)	108,000 (9,000 X 12)	-	-	-